Rail Einsp-R H 3PH ST 9002/W-H 01

TOC: 8884500

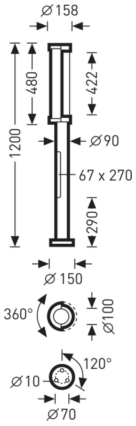

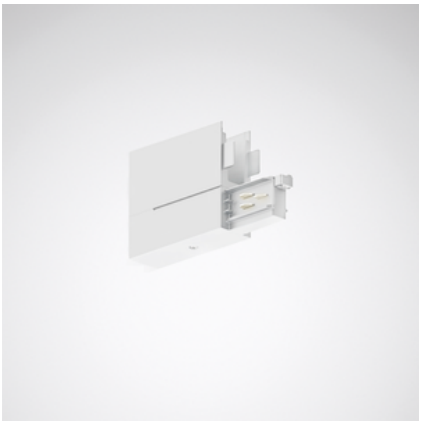

Produktmerkmale und Kenndaten

Leuchtenfarbe	RAL9016 Verkehrsweiß
Polzahl	5LV
Länge-Netto	150 mm
Breite-Netto	84 mm
Höhe-Netto	32 mm
Gewicht	0,1 kg

Lieferbares Zubehör

	Material	Bezeichnung
	Rail Dicht Einsp 3PH ST S-9001/115-W 01 8886300	Dichtung für eine Einspeisung des 3-Phasen-Stromschienensystems. Farbe weiß (ähnlich RAL 9016).
	Rail AbdEinspHfZ STS-9001/H-C3-W-93-P 01 8898500	Abdeckplatte für eine Einspeisung zur Hängemontage des 3-Phasen-Stromschienensystems mit DALI-Ausstattung. Farbe weiß (ähnlich RAL 9016). Maße (L x B x H): 92 mm x 28 mm x 10 mm.
	Rail AbdEinspH 3PH STS-9001/H-C3-W-93 01 8898700	Abdeckplatte für eine Einspeisung zur Hängemontage des 3-Phasen-Stromschienensystems mit DALI-Ausstattung. Farbe weiß (ähnlich RAL 9016). Maße (L x B x H): 92 mm x 28 mm x 10 mm.

Ausschreibungstext

Einspeisung für 3-Phasen-Stromschiene mit DALI Ausstattung. Für den kopfseitigen oder stirnseitigen Anschluss eines Hänge-Stromschienensystems. Lage der Polarität rechts (R), siehe rote Markierung in der Maßskizze. Farbe weiß (ähnlich RAL 9016). Maße (L x B x H): 150 mm x 84 mm x 32 mm. Abdeckung als separat zu bestellendes Zubehör erhältlich.

Zusatzinformation

Bei der Planung ist die Polarität des Nullleiters zu beachten.

Alle technischen Daten sowie Gewichts- und Maßangaben sind sorgfältig erstellt. Irrtum vorbehalten. Produktabbildungen sind beispielhaft und können vom Original abweichen. Änderungen, die dem Fortschritt dienen, behalten wir uns vor.