07650 L450 U 05

TOC: 7583300

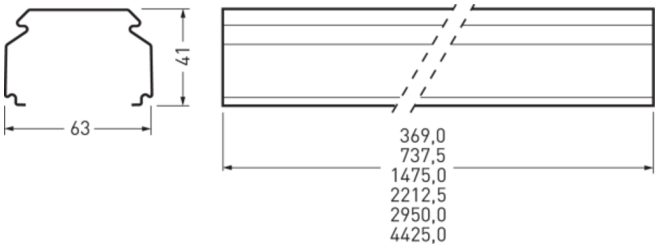

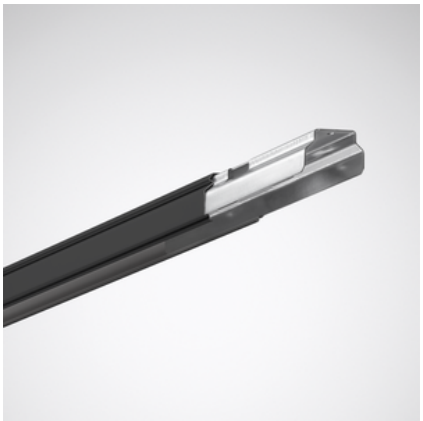

Produktmerkmale und Kenndaten

Leuchtenfarbe	RAL9005 Tiefschwarz
Schutzart	IP20
Schutzklasse	I
Länge-Netto	4.425 mm
Breite-Netto	63 mm
Höhe-Netto	41,40 mm
Gewicht	4,4 kg

Lieferbares Zubehör

	Material	Bezeichnung
	07690TL Leuchtentraglasche 2196600	Leuchtentraglasche (1 Paar), Stahlblech verzinkt.
	E04 Kette glzvz (20m) 2343400	Knotenkette glanzverzinkt (20 m).
	A01SX/1500 2230700	Seilabhängung mit Befestigungsklammer.
	A01KX/1500 2230100	Kettenabhängung bestehend aus Knotenkette, glanzverzinkt, 1500 mm lang, mit Spannschloß und Aufhängeklammer E03KX.
	A01DSX/1500 2229600	Dekor-Seilabhängung mit Abhängeklammer.
	E03KX 2342800	Aufhängeklammer für Kettenmontage.
	E03SX 2343200	Aufhängeklammer für Montage an Stahlseil.
	07690LHI Leitungshalter (10St) 2195300	Leitungshalter für die Leitungsführung in Tragprofilen bei Durchgangsverdrahtung.
	D01X 2321200	Befestigungsklammer zur direkten Deckenanbaumontage.
	07690LHA Leitungshalter 2195200	Leitungshalter, außen.

Alle technischen Daten sowie Gewichts- und Maßangaben sind sorgfältig erstellt. Irrtum vorbehalten. Produktabbildungen sind beispielhaft und können vom Original abweichen. Änderungen, die dem Fortschritt dienen, behalten wir uns vor.

07690SK Trennstecker m Schneidkl 2195900	Trennsteckeroberteil für Bandleiterverdrahtung. 7-polig, zur elektrischen Kontaktierung von Bandleitungen 07690/5LV/46m und 07690/7LV/46m.
07690VV Verdrahtungsverbinder 2197300	Verdrahtungsverbinder, 7-poliges Buchsen-Steckerpaar
07690TO 2196700	Trennsteckeroberteil, zur elektrischen Kontaktierung von Einzeladern. 5-polig, zur werkzeuglosen elektrischen Verbindung zwischen nachträglich bauseitig in das Tragprofil eingebrachten Einzelader-Leitungen und Geräteträgern.
E03SKX 6188900	Aufhängeklammer für Kettenmontage. Höhenverstellbare, flexible Ausführung.
A01SXVA 6817000	1 Stück. Seilabhängung mit Befestigungsklammer
07650 Flex Ans-Ltg 3pol 6912100	Flexible Anschlussleitung für E-Line LED-Geräteträger.
07650 Flex Ans-Ltg 5pol 6912200	Flexible Anschlussleitung für E-Line LED-Geräteträger.
07650 Ks 05 7260700	Kopfstück zum Abschluss einer E-Line 7651 Lichtbandanwendung IP20.
A01DSX/3000 7234300	1 Stück. Dekor-Seilabhängung mit Abhängeklammer. 3000 mm
A01DSX/5000 7234400	1 Stück. Dekor-Seilabhängung mit Abhängeklammer, 5000 mm
A01SKX/1500 7234500	Kettenabhängung bestehend aus Knotenkette, glanzverzinkt, 1500 mm lang und Aufhängeklammer E03KX. Mit vormontiertem Höhenversteller.
A01SX/5000 7234600	1 Stück. Seilabhängung mit Befestigungsklammer, 5000 mm
07650 BL L225 05 7259900	Blindabdeckung für E-Line 7651 Lichtbandsystem. Aus PVC. Farbe schwarz (ähnlich RAL 9005). Länge 2211,5 mm.
07650 BL L187 05 7260000	Blindabdeckung für E-Line 7651 Lichtbandsystem. Aus PVC. Farbe schwarz (ähnlich RAL 9005). Länge 1843 mm.
07650 BL L150 05 7260100	Blindabdeckung für E-Line 7651 Lichtbandsystem. Aus PVC. Farbe schwarz (ähnlich RAL 9005). Länge 1474 mm.
07650 BL L112 05 7260200	Blindabdeckung für E-Line 7651 Lichtbandsystem. Aus PVC. Farbe schwarz (ähnlich RAL 9005). Länge 1105,5 mm.
07650 BL L75 05 7260300	Blindabdeckung für E-Line 7651 Lichtbandsystem. Aus PVC. Farbe schwarz (ähnlich RAL 9005). Länge 736,5 mm.
07650 BL L37 05 7260400	Blindabdeckung für E-Line 7651 Lichtbandsystem. Aus PVC. Farbe schwarz (ähnlich RAL 9005). Länge 368 mm.
07650 BL-M L112 05 7219600	Blindabdeckung für E-Line 7651 Lichtbandsystem. Aus Stahlblech. Farbe schwarz (ähnlich RAL 9005). Länge 1105,5 mm.
07650 BL-M L37 05 7219900	Blindabdeckung für E-Line 7651 Lichtbandsystem. Aus Stahlblech. Farbe schwarz (ähnlich RAL 9005). Länge 368 mm.

Alle technischen Daten sowie Gewichts- und Maßangaben sind sorgfältig erstellt. Irrtum vorbehalten. Produktabbildungen sind beispielhaft und können vom Original abweichen. Änderungen, die dem Fortschritt dienen, behalten wir uns vor.

07650 BL-M L75 05 7220200	Blindabdeckung für E-Line 7651 Lichtbandsystem. Aus Stahlblech. Farbe schwarz (ähnlich RAL 9005). Länge 737 mm.
07650 BL-M L187 05 7220500	Blindabdeckung für E-Line 7651 Lichtbandsystem. Aus Stahlblech. Farbe schwarz (ähnlich RAL 9005). Länge 1842,5 mm.
07650 BL-M L150 05 7220700	Blindabdeckung für E-Line 7651 Lichtbandsystem. Aus Stahlblech. Farbe schwarz (ähnlich RAL 9005). Länge 1474 mm.
07650 BL-M L225 05 7223300	Blindabdeckung für E-Line 7651 Lichtbandsystem. Aus Stahlblech. Farbe schwarz (ähnlich RAL 9005). Länge 2211 mm.
07650 BL-M 5-pol L37 05 7226200	Blindabdeckung für E-Line 7651 Lichtbandsystem. Aus Stahlblech. Farbe schwarz (ähnlich RAL 9005). Länge 368 mm.
07650 BL-M 5-pol L75 05 7226300	Blindabdeckung für E-Line 7651 Lichtbandsystem. Aus Stahlblech. Farbe schwarz (ähnlich RAL 9005). Länge 737 mm.
07650 BL-M 5-pol L112 05 7226400	Blindabdeckung für E-Line 7651 Lichtbandsystem. Aus Stahlblech. Farbe schwarz (ähnlich RAL 9005). Länge 1105,5 mm.
07650 BL-M 5-pol L150 05 7226500	Blindabdeckung für E-Line 7651 Lichtbandsystem. Aus Stahlblech. Farbe schwarz (ähnlich RAL 9005). Länge 1474 mm.
07650 BL-M 5-pol L187 05 7226600	Blindabdeckung für E-Line 7651 Lichtbandsystem. Aus Stahlblech. Farbe schwarz (ähnlich RAL 9005). Länge 1842,5 mm.
07650 BL-M 5-pol L225 05 7226700	Blindabdeckung für E-Line 7651 Lichtbandsystem. Aus Stahlblech. Farbe schwarz (ähnlich RAL 9005). Länge 2211 mm.
07650 L-Connector 05 7508800	Verbinder für L-förmige Lichtbandanwendungen. Farbe schwarz (ähnlich RAL 9005). Maße (L x B): 362 mm x 362 mm.
07650 T-Connector 05 7509100	Verbinder für T-förmige Lichtbandanwendungen. Farbe schwarz (ähnlich RAL 9005). Maße (L x B): 659 mm x 362 mm.
07650 X-Connector 05 7509400	Verbinder für X-förmige Lichtbandanwendungen. Farbe schwarz (ähnlich RAL 9005). Maße (L x B): 659 mm x 659 mm.
07650 Connector 1-pol 7688200	Stecker, 1polig als Ersatz oder zur Erweiterung. Farbe weiß.
07650 BL L5 05 7688500	Blindabdeckung für E-Line 7651 Lichtbandsystem. Aus PVC. Farbe schwarz (ähnlich RAL 9005). Länge 55 mm.
A01DSXOE/1500 7694900	Dekor-Seilabhängung mit Abhängeklammer aus Edelstahl, verzinktem Stahlseil (Ø 1,5 mm) und Öse. Für E-Line 7651 Lichtbandsystem.
A01DSXOE/3000 7695000	Dekor-Seilabhängung mit Abhängeklammer aus Edelstahl, verzinktem Stahlseil (Ø 1,5 mm) und Öse. Für E-Line 7651 Lichtbandsystem.
A01DSXOE/6000 7695100	Dekor-Seilabhängung mit Abhängeklammer aus Edelstahl, verzinktem Stahlseil (Ø 1,5 mm) und Öse. Für E-Line 7651 Lichtbandsystem.
07650IP BL-M 5-pol L37 05 7787000	Blindabdeckung für E-Line 7651 Lichtbandsystem. Aus Stahlblech. Farbe schwarz (ähnlich RAL 9005). Länge 368 mm.
07650IP BL-M 5-pol L75 05 7787100	Blindabdeckung für E-Line 7651 Lichtbandsystem. Aus Stahlblech. Farbe schwarz (ähnlich RAL 9005). Länge 737 mm.

Alle technischen Daten sowie Gewichts- und Maßangaben sind sorgfältig erstellt. Irrtum vorbehalten. Produktabbildungen sind beispielhaft und können vom Original abweichen. Änderungen, die dem Fortschritt dienen, behalten wir uns vor.

07650IP BL-M 5-pol L112 05 7787200	Blindabdeckung für E-Line 7651 Lichtbandsystem. Aus Stahlblech. Farbe schwarz (ähnlich RAL 9005). Länge 1106 mm.
07650IP BL-M 5-pol L150 05 7787300	Blindabdeckung für E-Line 7651 Lichtbandsystem. Aus Stahlblech. Farbe schwarz (ähnlich RAL 9005). Länge 1474 mm.
07650IP BL-M 5-pol L187 05 7787400	Blindabdeckung für E-Line 7651 Lichtbandsystem. Aus Stahlblech. Farbe schwarz (ähnlich RAL 9005). Länge 1843 mm.
07650IP BL-M 5-pol L225 05 7787500	Blindabdeckung für E-Line 7651 Lichtbandsystem. Aus Stahlblech. Farbe schwarz (ähnlich RAL 9005). Länge 2211 mm.
07650IP BL-M L112 05 7787800	Blindabdeckung für E-Line 7651 Lichtbandsystem. Aus Stahlblech. Farbe schwarz (ähnlich RAL 9005). Länge 1106 mm.
07650IP BL-M L37 05 7788100	Blindabdeckung für E-Line 7651 Lichtbandsystem. Aus Stahlblech. Farbe schwarz (ähnlich RAL 9005). Länge 368 mm.
07650IP BL-M L75 05 7788400	Blindabdeckung für E-Line 7651 Lichtbandsystem. Aus Stahlblech. Farbe schwarz (ähnlich RAL 9005). Länge 737 mm.
07650IP BL-M L187 05 7788700	Blindabdeckung für E-Line 7651 Lichtbandsystem. Aus Stahlblech. Farbe schwarz (ähnlich RAL 9005). Länge 1843 mm.
07650IP BL-M L150 05 7788900	Blindabdeckung für E-Line 7651 Lichtbandsystem. Aus Stahlblech. Farbe schwarz (ähnlich RAL 9005). Länge 1474 mm.
07650IP BL-M L225 05 7789300	Blindabdeckung für E-Line 7651 Lichtbandsystem. Aus Stahlblech. Farbe schwarz (ähnlich RAL 9005). Länge 2211 mm.
07650IP Ks 05 7789800	Kopfstück zum Abschluss einer E-Line 7651 Lichtbandanwendung IP50.
07650IP BL L112 05 7712200	Blindabdeckung für E-Line 7651 Lichtbandsystem. Aus PVC. Farbe schwarz (ähnlich RAL 9005). Länge 1105,4 mm.
07650IP BL L150 05 7712500	Blindabdeckung für E-Line 7651 Lichtbandsystem. Aus PVC. Farbe schwarz (ähnlich RAL 9005). Länge 1474 mm.
07650IP BL L187 05 7712800	Blindabdeckung für E-Line 7651 Lichtbandsystem. Aus PVC. Farbe schwarz (ähnlich RAL 9005). Länge 1842,8 mm.
07650IP BL L225 05 7713100	Blindabdeckung für E-Line 7651 Lichtbandsystem. Aus PVC. Farbe schwarz (ähnlich RAL 9005). Länge 2211,2 mm.
07650IP BL L37 05 7713400	Blindabdeckung für E-Line 7651 Lichtbandsystem. Aus PVC. Farbe schwarz (ähnlich RAL 9005). Länge 368 mm.
07650IP BL L75 05 7713700	Blindabdeckung für E-Line 7651 Lichtbandsystem. Aus PVC. Farbe schwarz (ähnlich RAL 9005). Länge 736,5 mm.
07650IP BL L5 05 8362700	Blindabdeckung für E-Line 7651 Lichtbandsystem. Aus PVC. Farbe schwarz (ähnlich RAL 9005). Länge 54,5 mm.
07650IP BL L153 05 8363000	Blindabdeckung für E-Line 7651 Lichtbandsystem. Aus PVC. Farbe schwarz (ähnlich RAL 9005). Länge 1530 mm.
07650 BL L153 05 8363200	Blindabdeckung für E-Line 7651 Lichtbandsystem. Aus PVC. Farbe schwarz (ähnlich RAL 9005). Länge 1529 mm.

Alle technischen Daten sowie Gewichts- und Maßangaben sind sorgfältig erstellt. Irrtum vorbehalten. Produktabbildungen sind beispielhaft und können vom Original abweichen. Änderungen, die dem Fortschritt dienen, behalten wir uns vor.

	A01SX/3000 3664499	1 Stück. Seilabhängung mit Befestigungsklammer, 3000 mm
	D01X m Caddy-Clip 01 4068899	Befestigungsklammer mit Caddy-Clip zur schnellen Montage an geeignetem Profilstahl ohne bohren. Anzahl und Montagepositionen sind abhängig von Systemdecke, Leuchtenbelastung und Leuchtenanordnung. Angaben vom Deckenhersteller sind zu berücksichtigen.
	D01X m Caddy-Clip 4068999	Befestigungsklammer mit Caddy-Clip zur schnellen Montage an geeignetem Profilstahl ohne bohren. Anzahl und Montagepositionen sind abhängig von Systemdecke, Leuchtenbelastung und Leuchtenanordnung. Angaben vom Deckenhersteller sind zu berücksichtigen.
	07690VS 2,5² L100 6822100	Verbindungsleitung mit 7-poligem Stecker, 100 mm.
	07690/1LV 2,5² L300 6822200	Anschlussleitung zur mittigen Einspeisung der E-Line Tragprofile.
	07690VS 6822300	Stecker zur Einspeisung, 7-poolig, starr.

Ausschreibungstext

Tragprofil unverdrahtet für E-Line 7651 Lichtband. Für Lichtband-Anwendungen. Zur vereinfachten Montage ist eine vormontierte Lichtbandkupplung zur Verbindung mit einem weiteren Tragprofil im Lieferumfang enthalten. Länge des Tragprofils: 4425 mm. Durch eine obere Ausbrechöffnung (M20/PG13,5) kann die Einspeisung ohne Zubehör erfolgen. Der Tragprofilkörper besteht aus feuerverzinktem Stahlblech. Oberfläche schwarz beschichtet.

Alle technischen Daten sowie Gewichts- und Maßangaben sind sorgfältig erstellt. Irrtum vorbehalten. Produktabbildungen sind beispielhaft und können vom Original abweichen. Änderungen, die dem Fortschritt dienen, behalten wir uns vor.