0805 Traverse S1 1/89 1x LnPlus 40/60

TOC: 8289500

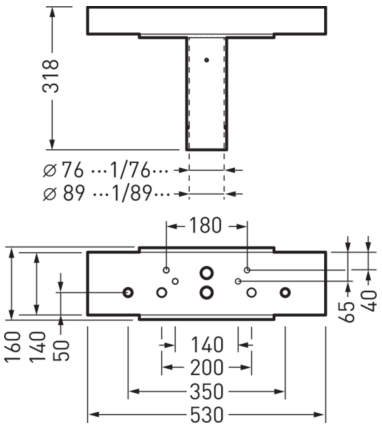

Produktmerkmale und Kenndaten

Leuchtenfarbe	Zink
Länge-Netto	530 mm
Breite-Netto	160 mm
Höhe-Netto	318 mm
Gewicht	25,9 kg

Ausschreibungstext

Traverse zur Befestigung von einem LED-Scheinwerfer LnPlus 40/60. Mastaufsatzmontage für Maste mit Mastzopfdurchmesser Ø 89 mm. Aus feuerverzinktem Stahl.

Alle technischen Daten sowie Gewichts- und Maßangaben sind sorgfältig erstellt. Irrtum vorbehalten. Produktabbildungen sind beispielhaft und können vom Original abweichen. Änderungen, die dem Fortschritt dienen, behalten wir uns vor.