Ondo G2 PIR Sensor 12/22/30

TOC: 7897100

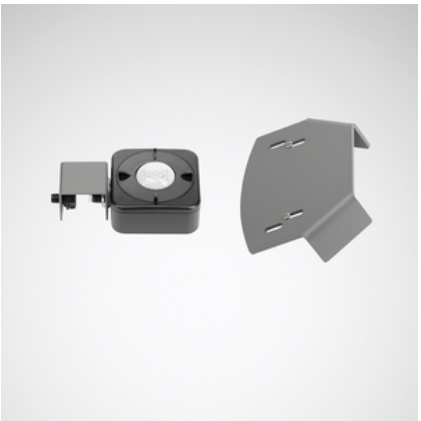

Produktmerkmale und Kenndaten

Schutzart	IP65
Länge-Netto	103 mm
Breite-Netto	81 mm
Höhe-Netto	43 mm
Gewicht	0,4 kg

Ausschreibungstext

PIR-Sensor zur Bewegungserkennung. Empfohlene Installationshöhe: 5 - 12,2 m. Maximaler Erfassungsbereich Ø 18,2 m. Einstellung der Erfassungsparameter über DIP-Schalter. Einstellbereich Empfindlichkeit der Erfassung 20, 50, 75, 100 %. Haltezeit einstellbar 10 s, 1, 5, 10, 30 min. Einstellbereich Helligkeitsschwellwert OFF, 10, 50, 100 lx. Zur seitlichen Befestigung an einen LED-Hallenstrahler (rein schaltbare Variante) für abgehängte Montage Ondo G2... ET. Befestigungsmaterial und Ausgleichsgewicht im Lieferumfang enthalten. Mit 3-poliger Anschlussleitung 3 x 0,75 mm ^{2} , 1800 mm. Schutzklasse (EN 61140): , Schutzart (DIN EN 60529): IP65.

Alle technischen Daten sowie Gewichts- und Maßangaben sind sorgfältig erstellt. Irrtum vorbehalten. Produktabbildungen sind beispielhaft und können vom Original abweichen. Änderungen, die dem Fortschritt dienen, behalten wir uns vor.